

VBS navodila »Booking - Container«

1. Prijava v sistem VBS

Vstop VBS: vpis uporabniškega imena in gesla + potrditev splošnih pogojev

<https://vbs.luka-kp.si>

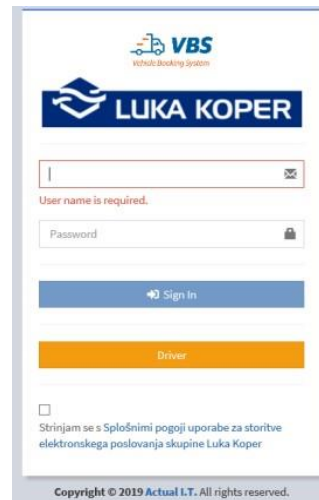

Slika 1: Prijavno okno

2. Najava za terminal kontejnerjev (KT)

Za najavo kamionov s kontejnerji (CNT) sta možna dva načina najave.

2.1. Najava - prvi način

Najava vstopa kamiona z namenom pretovora CNT se prične z uvozom CNT v VBS. Uvoz opravi špediter ali prevoznik na zavihku »Containers« -> »List« (slika spodaj). Uvoz se opravi z funkcijo »Import CNT«. Pogoj za uvoz CNT v VBS je izdelan skladiščni dokument (DVH ali DIZ) ali številka kontejnerja.

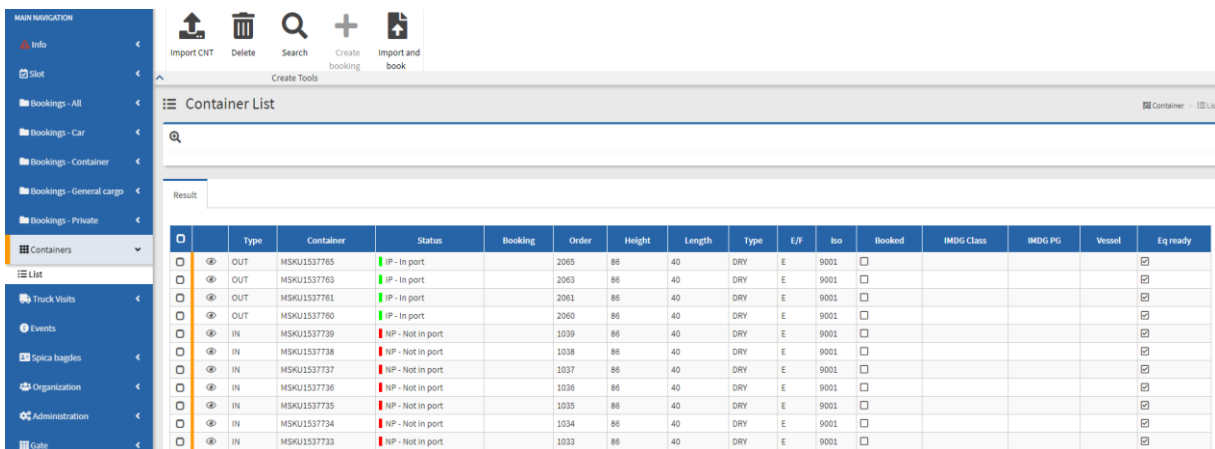

Type	Container	Status	Booking	Order	Height	Length	Type	E/F	Iso	Booked	IMDG Class	IMDG PG	Vessel	Eq ready
OUT	MSKU1537765	NP - In port		2065	86	40	DRY	E	9001	<input type="checkbox"/>				<input type="checkbox"/>
OUT	MSKU1537763	NP - In port		2063	86	40	DRY	E	9001	<input type="checkbox"/>				<input type="checkbox"/>
OUT	MSKU1537761	NP - In port		2061	86	40	DRY	E	9001	<input type="checkbox"/>				<input type="checkbox"/>
OUT	MSKU1537760	NP - In port		2060	86	40	DRY	E	9001	<input type="checkbox"/>				<input type="checkbox"/>
IN	MSKU1537739	NP - Not in port		1039	86	40	DRY	E	9001	<input type="checkbox"/>				<input type="checkbox"/>
IN	MSKU1537738	NP - Not in port		1038	86	40	DRY	E	9001	<input type="checkbox"/>				<input type="checkbox"/>
IN	MSKU1537737	NP - Not in port		1037	86	40	DRY	E	9001	<input type="checkbox"/>				<input type="checkbox"/>
IN	MSKU1537736	NP - Not in port		1036	86	40	DRY	E	9001	<input type="checkbox"/>				<input type="checkbox"/>
IN	MSKU1537735	NP - Not in port		1035	86	40	DRY	E	9001	<input type="checkbox"/>				<input type="checkbox"/>
IN	MSKU1537734	NP - Not in port		1034	86	40	DRY	E	9001	<input type="checkbox"/>				<input type="checkbox"/>
IN	MSKU1537733	NP - Not in port		1033	86	40	DRY	E	9001	<input type="checkbox"/>				<input type="checkbox"/>

Slika 2: Seznam uvoženih kontejnerjev

Ko kliknemo na »Import CNT« se nam prikaže okence (slika 3 spodaj), kjer vpišemo številko kontejnerja (Container) ali številko dispozicije (Order). Ko podatke vpišemo kliknemo »Fill container data«, tako da se nam na ekranu izpiše izbran. Stisnemo samo še »Save« in je kontejner uvožen. Omogočen je uvoz večjega števila kontejnerjev le s številko dispozicije (vhodne ali izhodne). Pogoju za uvoz kontejnerja je obstoj dispozicije na kateri se kontejner nahaja.

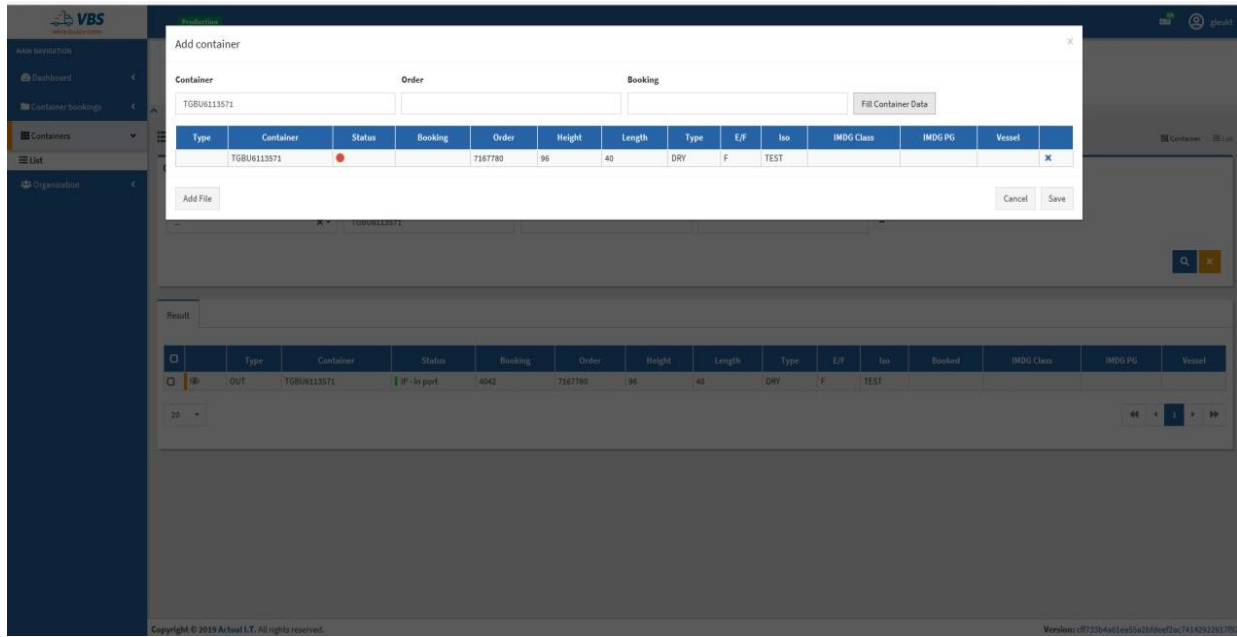

Slika 3: Uvoz kontejnerjev

Uvožen kontejner lahko nato takoj najavimo, tako da kontejner na seznamu označimo v prvem stolpcu s kvadratom (spodnja slika) ter stisnemo zgoraj »Create booking«.

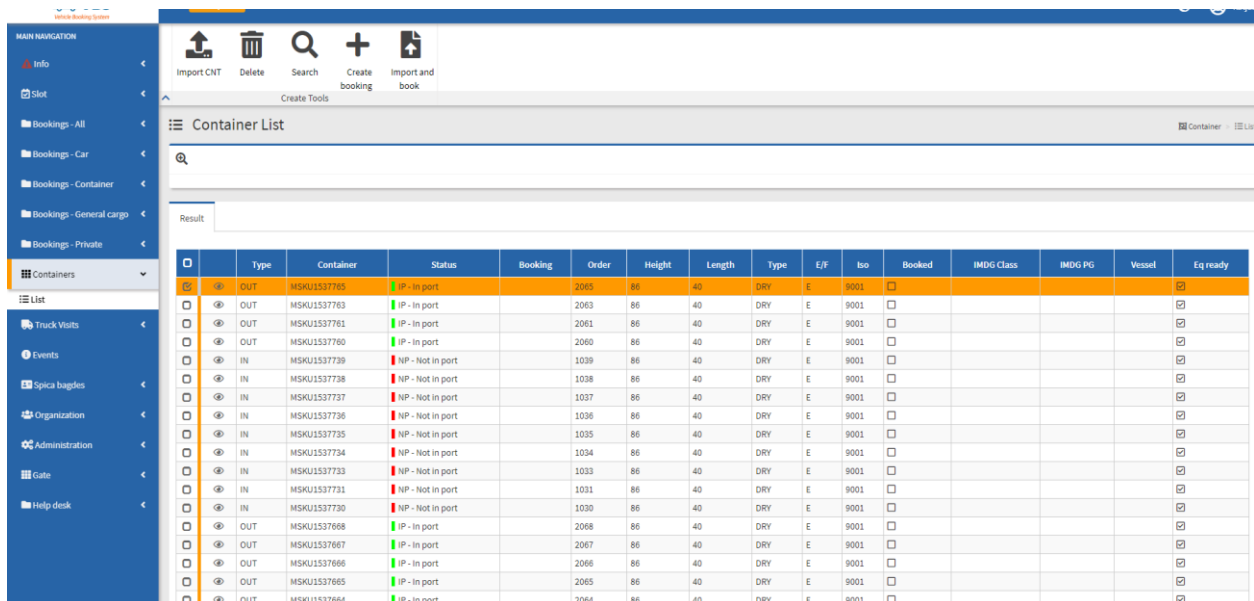

Slika 4: Izbor kontejnerja za najavo iz seznama kontejnerjev

V nadaljevanju se nam odpre ekran za vnos najave »Booking«, kjer najavo uredimo, tako da določimo željen/razpoložljiv termin vstopa (razpoložljivi so samo modro označeni termini), prevoznika, šoferja ter registrsko številko kamiona in prikolice.

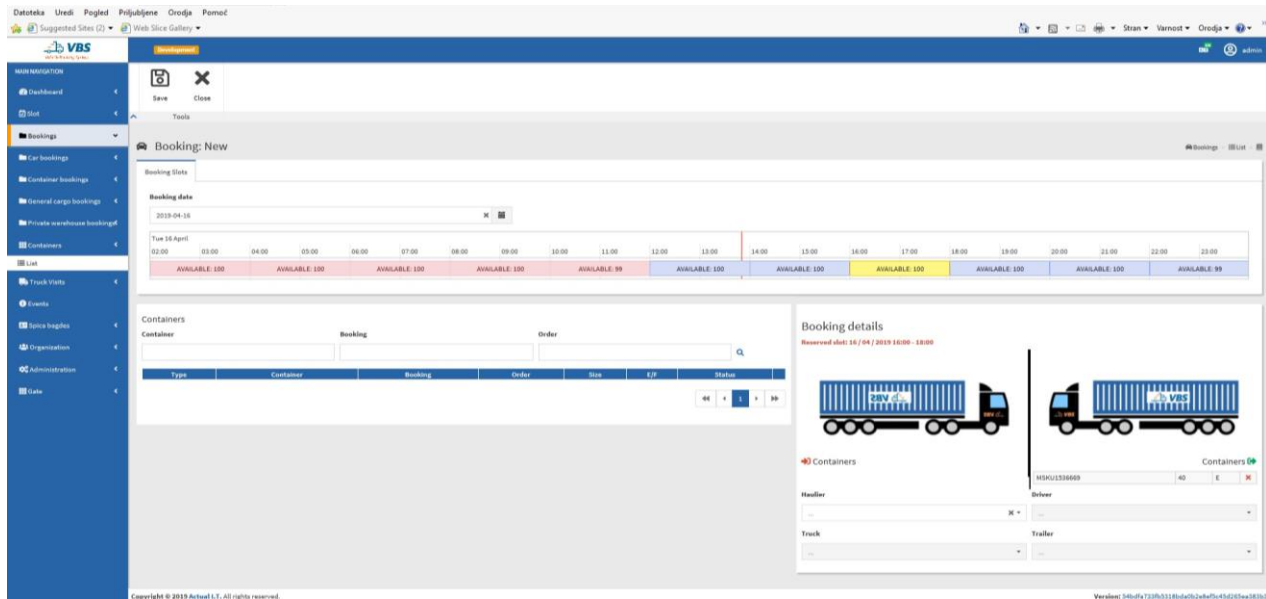

Slika 5: urejanje najave prvi del

Na obstoječem oknu lahko poiščemo in izberemo še ostale CNT, ki bodo pretovorjeni ob istem obisku vozila (slika spodaj). Ko določimo vse potrebne podatke najavo zgoraj levo shranimo (stisnemo »Save«) in najava kamiona s kontejnerjem je zaključena.

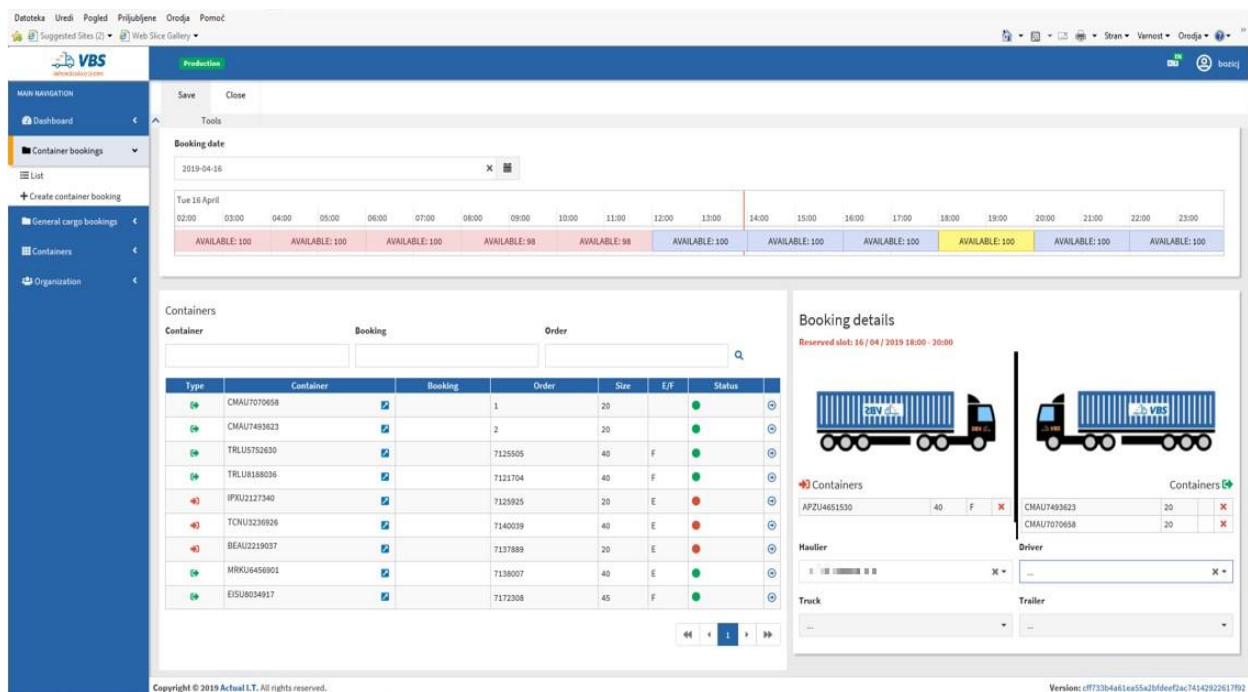

Slika 6: urejanje najave drugi del

1.1. Najava - drugi način

Kontejner najprej uvozimo v VBS (postopek enak kot pri postopku pod točko 2.1.). Nato na zavihku »Booking - Cointainer« -> »Create container booking« naredimo najavo kamiona. Nadaljnji postopek je enak kot na pri postopku pod točko 2.1 (glej sliki 5 in 6).

3. Pregled in urejanje najav za terminal kontejnerjev (KT)

Do seznama najav za KT pridemo s klikom na meni Bookings – Container => List

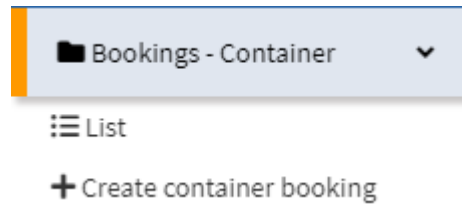

Slika 7: Meni za pregled in urejanje najav KT

Prikaz polj pri kreiranju »Booking« oziroma najave vstopa kamiona s kontejnerji prikazuje slika 8.

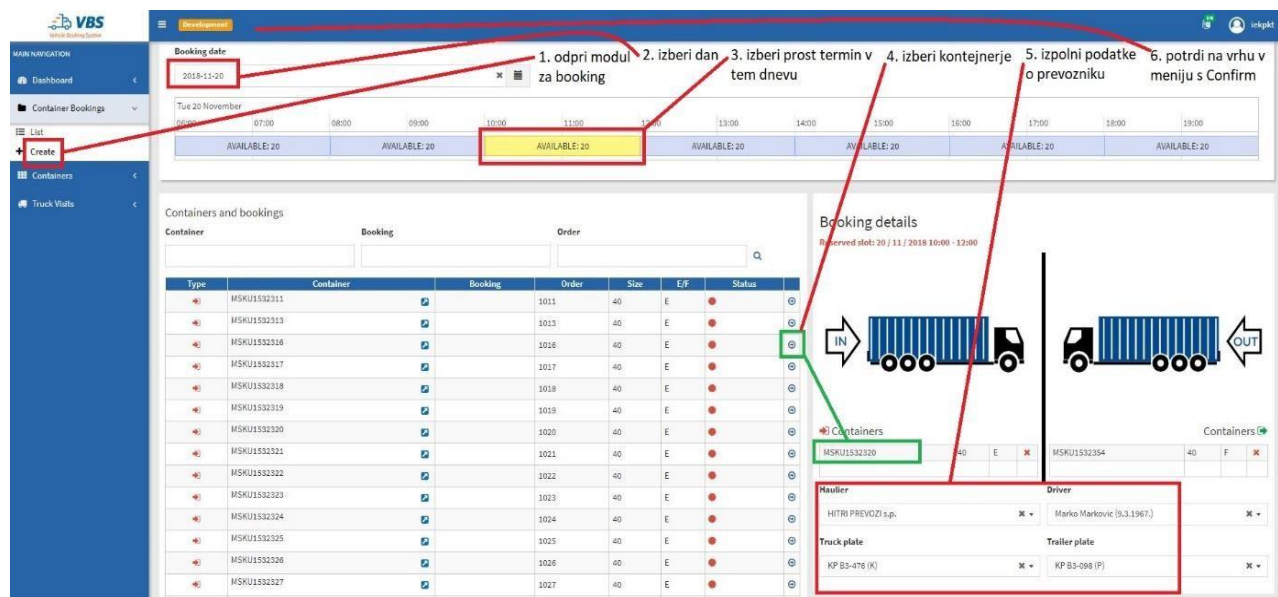

Slika 8: razlaga polj pri kreiranju »Booking« oziroma najave vstopa kamiona s kontejnerji

Na zavihku »Booking – Container« -> »List« lahko spremljamo statuse posameznega »Booking«/najave, lahko dodelamo in tudi spremenimo podatke v najavi (slika 9). V VBS sistemu imate možnost spremljati vstope kamionov po točno določenih urah in datumih.

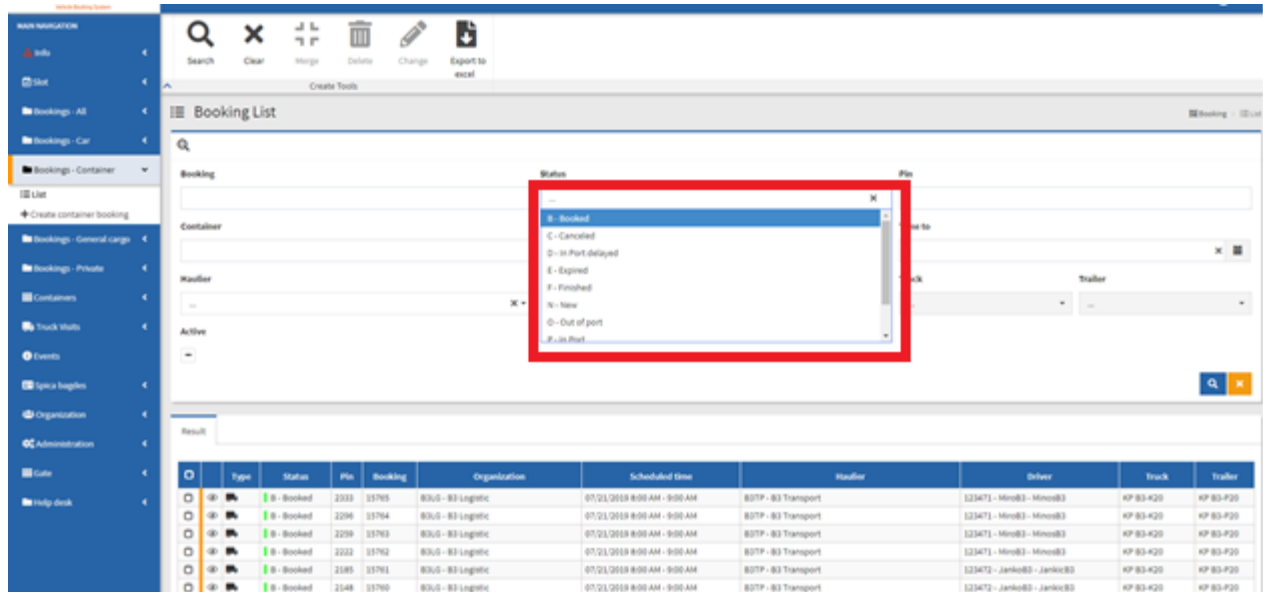

Slika 9: Urejanje podatkov najave

Z opcijo »Merge« (glej sliko 10) lahko prevoznik združi dva »Bookinga« različnih špediterjev v enotno najavo.

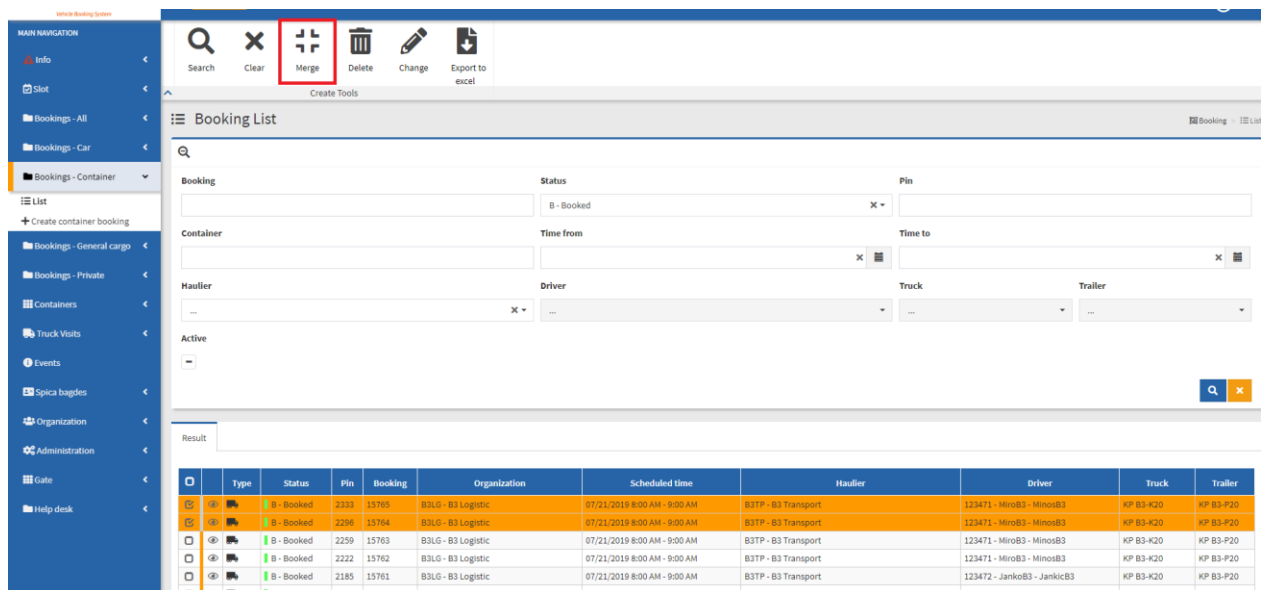

Slika 10: Združevanje dveh najav

Statusni diagram za Kontejnerski terminal
