Luka Koper, d.d.
pristaniški in logistični sistem
SI - 6501 Koper, Slovenija

tel.: + 386 5 66 56 100
fax: + 386 5 63 95 020
portkoper@luka-kp.si
www.luka-kp.si

Za/To:

Koper, 05.11.2026

Predmet / Subject: **POVABILO K ODDAJI PONUDBE**

Vabimo vas, da podate ponudbo za

Predmet naročila: »Izdelava naprave za vleko nevoznih kamionov na ladjo s pomočjo 16 T viličarja«

Naročnik: Luka Koper d.d., pristaniški in logistični sistem, Vojkovo nabrežje 38, 6501 Koper

Merilo za izbor najugodnejše ponudbe: Najnižja cena, rok izvedbe

Navodila: Ponudbo in ponudbeni predračun izpolnite tako, da vpišete najprej skupno ponudbeno ceno brez DDV in nato še skupno ponudbeno ceno z DDV. Ponudbena cena mora vsebovati vse stroške, popuste, rabate. Končna vrednost predračuna vsebuje tudi davek na dodano vrednost.

Opcija ponudbe: Ponudba mora biti veljavna najmanj **60** dni od datuma odpiranja ponudb, t.j. najmanj do **22.01.2027**.

Rok za izvedbo del: Določi ponudnik

Rok plačila je **75** dni od datuma prejema računa in podpisanega prevzemnega zapisnika.

Način fakturiranja: Končni račun: pogoj za izstavitev končnega računa je podpisan prevzemni zapisnik

Naročnik bo oddal naročilo ponudniku, ki bo ponudil najugodnejšo ponudbo po predračunu, ob izpolnjevanju pogojev iz povabila.

Ponudbo predložite v EKSPEDIT najkasneje do dne **30.11.2026** v zaprti kuverti s pripisom **»Ne odpiraj – Izdelava naprave za vleko nevoznih kamionov na ladjo s pomočjo 16 T viličarja«**

Po odpiranju ponudb bo naročnik s ponudniki izvedel dodatna pogajanja vezana na oddane ponudbe.

Kontaktna oseba naročnika je Uroš Jerič (telefon: 05/66-56-525, 041/769-017 e-pošta: uros.jeric@luka-kp.si).

Odpiranje ponudb NI javno. Nepravočasno prispele ponudbe bodo neodprte vrnjene oz. zavrnjene.

Pred oddajo ponudbe je možen ogled viličarja v Luki Koper na osnovi predhodnega dogovora.

Prosimo, da podate celovito ponudbo po sistemu **»funkcionalni ključ v roke«.**

Vabimo vas, da podate ponudbo.

Uroš Jerič
Digitally signed by Uroš Jerič
Date: 2026.11.20 10:12:50 +01'00'

Višji strokovni delavec
Uroš Jerič

Priloge:
1. Tehnični opis in ostali pogoji povabila
2. Ponudba ponudnika
3. Podatki o ponudniku
4. Etiketa za naslavljanje ponudbe

PRILOGA ŠT. 1:

TEHNIČNI OPIS IN OSTALI POGOJI POVABILA

Lokacija:

Naslov: Luka Koper d.d., Vojkovo nabrežje 38, 6501 Koper

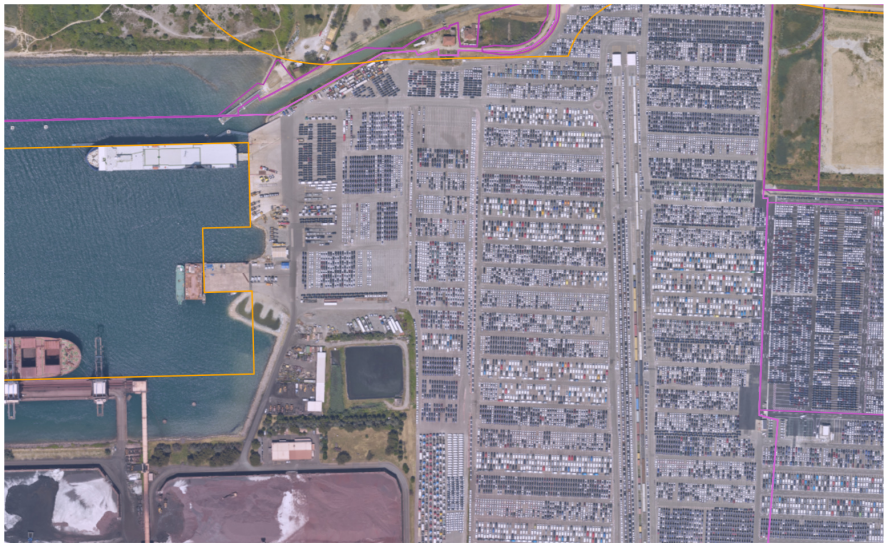

Slika 1: Predvidena lokacija uporabe naprave za vleko nevoznih tovornih vozil – Terminal avtomobilov

OPIS IN ZAHTEVE V PONUDBI:

Na terminalu za avtomobile se pri izvajanju pretovora vozil srečuje tudi z vozili, ki niso vozna. Za potrebe avtomobilov se uporablja napravo za varno vleko nevoznih vozil (slika 2).

V zadnjem času se pojavlja vse večja potreba po napravi za vleko nevoznih kamionov oz. tovorna vozila (različnih dimenzij in oblik). Naprava bo priklopljena na obstoječ viličar nosilnosti 16 ton. Naprava mora biti izdelana iz dveh delov, torej bazo in nastavek/orodje, kar bo kasneje omogočilo dodatno nastavke/orodja za dodatna različna vozila.

Predmet naročila je projektiranje, izdelava, preizkušanje, certificiranje in dobava modularne naprave za vleko ter pretovor nevoznih ali blokiranih tovornih vozil (novih in rabljenih) na ladje (RO-RO terminal) s pomočjo čelnega viličarja **LINDE H160/1200** (nosilnost 16 t pri težišču 1200 mm).

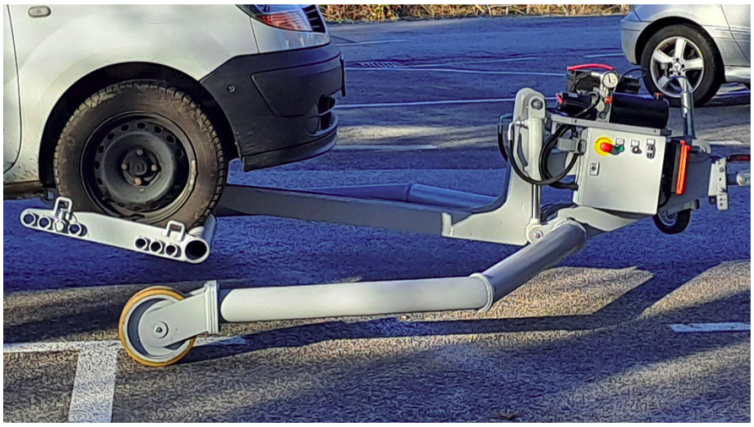

Slika 2: primer naprave za vleko nevoznih avtovmobilov

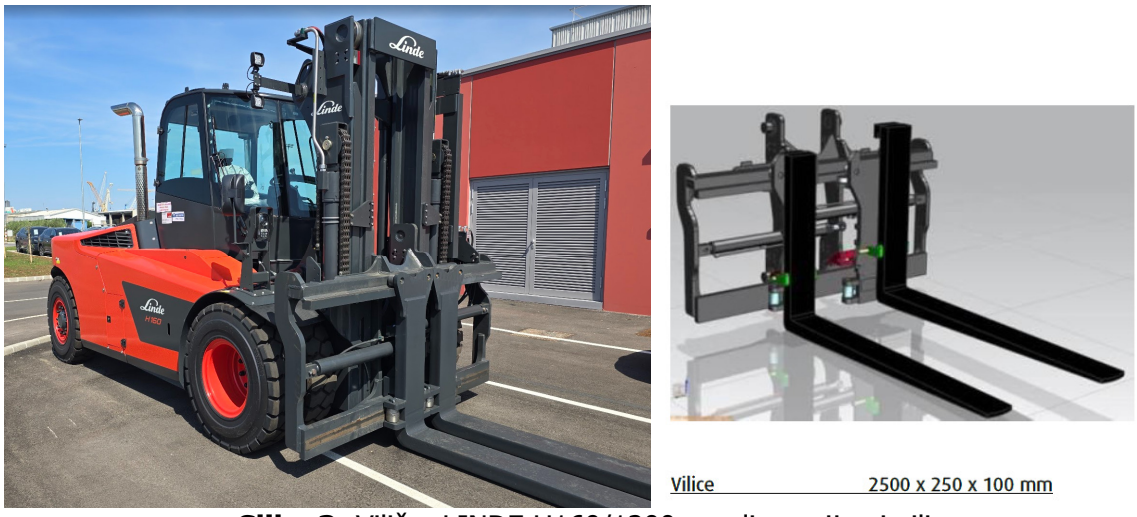

Slika 3: Viličar LINDE H160/1200 – z dimenzijami vilic

Sistem mora biti zasnovan **modularno**, sestavljen iz univerzalne bazne enote (vmesnika za viličar) in dveh namenskih menjalnih orodij/nastavkov. Konstrukcija mora omogočati varno, stabilno in dobro manevriranje na klančinah (rampah) ter znotraj ladijskih krovov.

Tehnične zahteve za napravo za vleko nevoznih tovornih vozil:

- Naprava sestavljena iz baze + orodje za os tovornega vozila + orodje za šasijo tovornega vozila:
  - Bazna naprava za priklop na viličar **LINDE H160/1200**,
  - Voziček/orodje za blokirano ali nevozno **os** tovornega vozila,
  - Voziček/orodje za blokirano ali nevozno **šasijo** tovornega vozila
- Nosilnost vozička/orodja 10 ton/os,
- Notranja mera koloteka 1200mm,
- Zunanja mera koloteka 2500mm,
- Uporaba na novih in rabljenih vozilih,
- Notranja višina max. 160mm,
- Nova vozila se lahko prenašajo samo tako, da se orodje dotika pnevmatike,
- Enostavna namestitev
- Univerzalni sistem za hitro menjavo orodij

Pred pričetkom dobave se še enkrat na terenu preveri vse zahteve, pozicije, mere ipd. in po potrebi se naredijo korekcije, da je projekt speljan v okviru zahtev naročnika!

Od ponudnika pričakujemo, da pripravi ponudbo za izdelavo in dobavo ***naprave za vleko nevoznih kamionov na ladjo sestavljeno iz treh delov*** *(baza za viličar in dvema orodjema: orodje za os in orodje za šasijo tovornih vozil)* z vso dokumentacijo (ES-izjava skladnosti, načrti, navodila za varno uporabo, itd.).

V obsegu naložbe je potrebno v ponudbo vključiti osnovne zahteve.

Osnovne zahteve za ponudbo:

- Garancija izvedbe: min. 1 leto,
- Vgrajeni materiali morajo ustrezati predpisom in standardom, tehničnim smernicam in pravilom, ki veljajo v RS,
- Upoštevati je potrebno, da ponujena cena za opravilo dela *pomeni ključ v roke*,
- Napisna tabla: ime proizvajalca, leto izdelave, tip, tov. št., lastna teža, dovoljena obremenitev, št. osnovnega sredstva naročnika…,
- Statični izračun in navodila za uporabo in vzdrževanje mora biti obvezni sestavni del projektne dokumentacije
- Izdelava spremne tehnične dokumentacije v 3 izvodih + 1 izvod na CD-ju, ES izjava o lastnostih, projekt izvedenih del (PID), certifikati materiala, atesti,
- CE oznaka in izjava o skladnosti
- Pri izdelavi dokumentacije bo naročnik sodeloval in jo potrdil preden gre v izdelavo,
- Tehnični prevzem: tehnična kontrola, prevzem ter preizkus funkcionalnosti se izvede na mestu uporabe s strani naročnika,
- Prisotnost zunanje inšpekcijske službe (kot npr. ZOJA IN) za prvi pregled delovne opreme zagotovi ponudnik,
- AKZ zaščita: peskanje, temeljni in zaključni premaz PU, debelina suhega sloja 250 mikronov; barva po dogovoru z naročnikom (pri uvedbi v delo)
- Tehnična podpora do izteka garancije
- Izobraževanje zaposlenih za uporabo naprave
- Izvajalec si uredi sam dovolilnice za vstop na območje pristanišča (v ponudbi upoštevati tudi med drugim stroške dovolilnic)

PRILOGA ŠT. 2:

PONUDBA PONUDNIKA

št. ponudbe: _____

Predmet naročila: **Izdelava naprave za vleko nevoznih kamionov na ladjo s pomočjo 16 T viličarja**

Naročnik: **Luka Koper d.d., Vojkovo nabrežje 38, 6000 Koper**

Ponudnik:

1. Ponudbena cena

Ponudbena cena (brez DDV) :		***EUR***
DDV :		***EUR***
Ponudbena cena (skupaj z DDV) :		***EUR***

Ponudbena cena vključuje vse stroške in dajatve v zvezi z izvedbo naročila.

2. Ponudba velja za celotno naročilo.
3. Ponudba velja 60 dni po roku za oddajo ponudb do 22.01.2027.
4. Naročilo se obvezujemo izvesti v roku _____ dni od podpisa pogodbe.
5. Naročilo bomo izvedli tako, kot je navedeno v ponudbi in ga ne bomo prenesli na drugega izvajalca.
6. Rok plačila je 75. dan po prejemu računa in podpisanega prevzemnega zapisnika.
7. Izjavljamo, da smo proučili razpisno dokumentacijo in da se z njo v celoti strinjamo.
8. Zavarovanje odgovornosti: Izvajalec bo ob podpisu pogodbe oz. prejemu naročilnice predložil naročniku kopijo zavarovalne police, skupaj z zavarovalnimi pogoji in potrdilom o plačilu premije za tekoče leto o zavarovanju odgovornosti za škodo, ki bi utegnila nastati naročniku ali tretjim osebam v zvezi z opravljanjem dejavnosti izvajalca. Izvajalec je dolžan predmetno zavarovalno polico podaljševati do konca izvedbe pogodbenih del.

Datum: ----------

Kraj: ----------

Ponudnik

(podpis pooblaščene osebe)

PRILOGA ŠT. 3:

PODATKI O PONUDNIKU:

Firma / ime	
Naslov	
Zakoniti zastopnik oziroma oseba pooblaščena za podpis pogodbe	
Matična številka	
Identifikacijska številka za DDV	
Številka transakcijskega računa	
Telefon	
Fax	
E-pošta	

Ponudnik

(ime in priimek pooblaščene osebe)

(podpis)

PRILOGA ŠT.4:

ETIKETA ZA NASLAVLJANJE PONUDBE

Izpolniti (naziv in naslov pošiljatelja), izrezati in nalepiti na kuverto oz. ovitek !

Pošiljatelj: Naziv: Naslov:	**Prispetje ponudbe** (izpolni prejemnik) **:** Datum: ..... Ura: ..... Zap. št.: ..... Podpis: ..... žig
Naročilo: **Izdelava naprave za vleko nevoznih kamionov na ladjo s pomočjo 16 T viličarja** **Vodja Projekta:** **Jerič Uroš**	*Prejemnik : »Ekspedit«* *LUKA KOPER D.D.* *VOJKOVO NABREŽJE 38* *6501 KOPER*
NE ODPIRAJ - PONUDBA !	